

Genehmigungsinhalt

- Zonen ausserhalb Bauzonen**
- LW Landwirtschaftszone
 - ZK Zone für Kiesabbau
 - ZKH Zone für Kiesabbau Hard-Usseiban
 - ZD Zone für Deponie

- Überlagernde Festlegungen**
- NS Gebiet mit rechtsgültigem Gestaltungsplan
 - NS Naturschutzzone
A Erlenwäldli
B Oberbann

- LSZ Landschaftsschutzzone
- USZa Uferschutzzone ausserhalb Bauzone (der Landwirtschaftszone überlagert)

- Natur- und Kulturobjekte**
- Geschützter Einzelbaum
 - Schützenswertes Gebäude / Kulturobjekt
 - Erhaltenswertes Gebäude

Orientierungsinhalt

- Wanderweg (gemäss swissTLM3D)
- Historischer Verkehrsweg mit Substanz (gemäss kant. Richtplan)
- Wildtierkorridor (gemäss kant. Richtplan)
- Erweiterungs- und Ersatzgebiet Kiesabbau (gemäss kant. Richtplan)
- Kantonales geschütztes Gebäude / Kulturobjekt (gemäss Amt für Denkmalpflege und Archäologie)
- Geschützte archaische Fundstelle (gemäss Amt für Denkmalpflege und Archäologie)
- Hecke und Uferbestockung (auf der Grundlage der amtlichen Vermessung angepasst) / mit Heckenfeststellung
- Wald (gemäss AWJF) / mit Waldfeststellung
- Wald im Bereich Kiesabbaugebiet
- Gewässer / Gewässer eingedolt (gemäss amtlicher Vermessung)
- Bauzone
- Gemeindegrenze

Die Nutzungen innerhalb des Siedlungsgebietes sind im Bauzonenplan dargestellt.

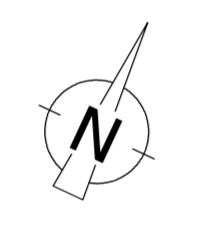
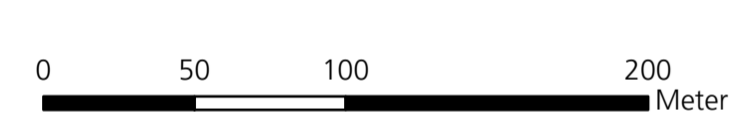

Hinweise

Nachfolgende Inhalte werden auf diesem Plan nicht dargestellt. Es wird auf die aktualisierten Flächen im kantonalen Geoportal (<https://geo.slo.ch/mapi>) verwiesen. Im Nutzungsplan- bzw. Baubewilligungsverfahren sind die entsprechenden Inhalte zu konsultieren und die Bestimmungen gemäss Zonenreglement zu berücksichtigen.

- Belastete Standorte / Altlasten
- Schadstoffbelastete Böden
- Störfälle
- Fruchtfolgeflächen

Kanton Solothurn Gemeinde Härkingen

Revision der Ortsplanung Gesamtplan

Auflageexemplar
Planaufgabe vom 10. Juni bis 10. Juli 2023
Der Gemeindegeschreiber:

Situation 1:2'500
Ortsteil Süd

Index	Datum	Änderungen	gez.	gepr.	Übersingen,	geprüft:	genehmigt:
					03.07.2017		
03	14.11.22	nach öffentlicher Mitwirkung (6. Januar bis 7. Februar 2022)	mvy	iro	Grösse: 90 x 105	Plan Nr.	21695 / 4
02	30.11.21	gem. 2. Vorprüfung vom 17. August 2021	mvy	iro	user: mvy		
01	20.04.21	gem. Vorprüfungsbericht vom 23. September 2020	mvy	iro	gedruckt:	05.06.2023 11:09:52	
					AV-Grundlage vom:	22. Mai 2023	

www.bsb-partner.ch
 Basel Tel. 061 261 00 13 Burgdorf Tel. 034 420 16 20
 Birm. Tel. 061 261 00 13 Grenchen Tel. 032 654 59 30
 Biberst. Tel. 032 671 22 22 Oensingen Tel. 062 388 38 38
 Ingenieure und Planer

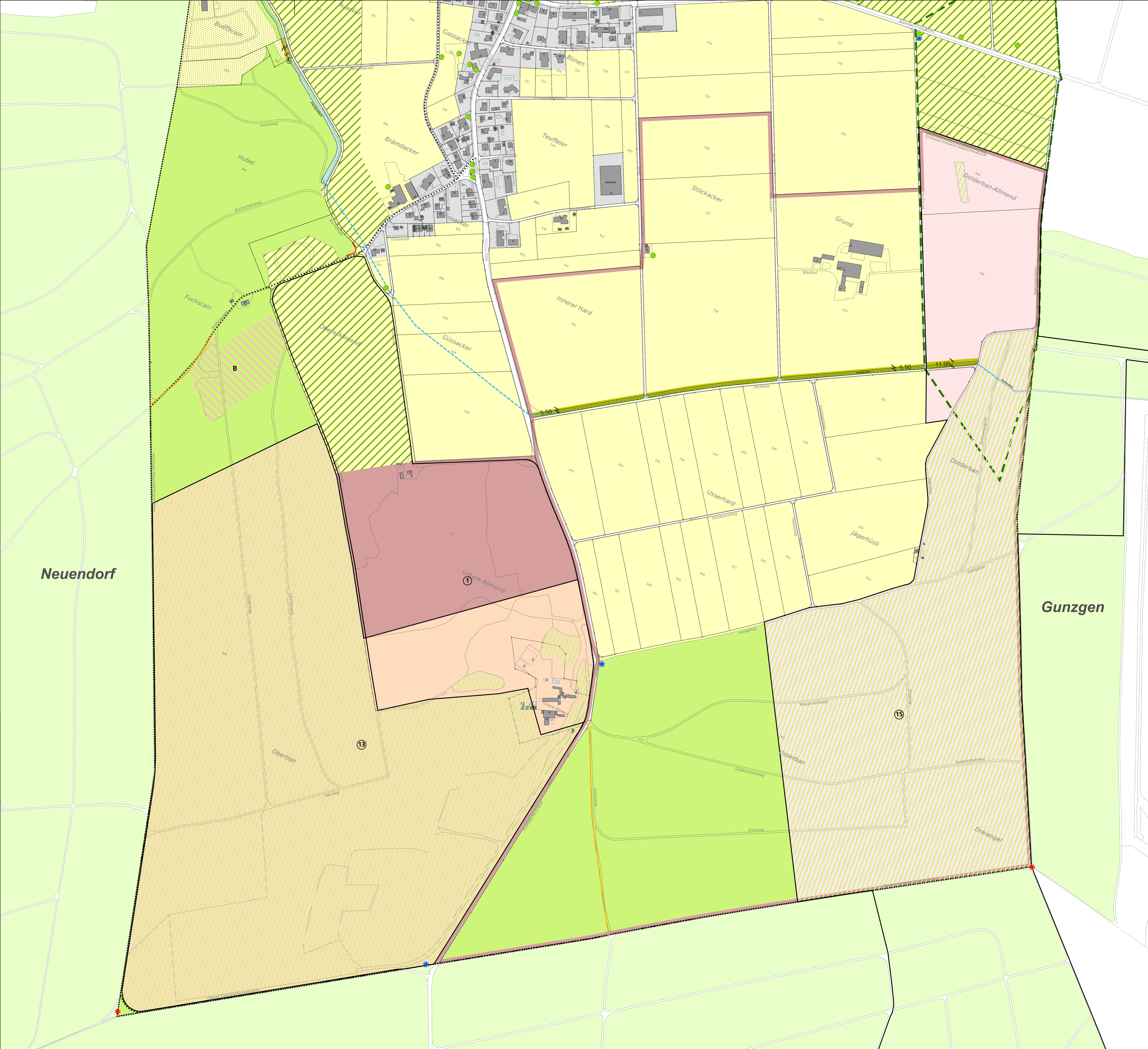

Öffentliche Auflage vom 10. Juni bis 10. Juli 2023
 Beschlossen vom Gemeinderat Härkingen
 Härkingen, 31. Mai 2023
 Der Gemeindepräsident: _____ Der Gemeindegeschreiber: _____
 Genehmigt vom Regierungsrat des Kantons Solothurn
 mit RRB Nr. vom
 Publikation des Regierungsratsbeschlusses im Amtsblatt Nr. vom
 Der Staatschreiber: _____

Rechtsgültige Gestaltungspläne ausserhalb Bauzone

RRB Nr.	Datum	Beschrieb
①	1367 09.05.1983	Gestaltungsplan Kiesgrube Untere Allmend
⑬	805 06.05.2013	Gestaltungsplan mit SBV Situation, Untere Allmend / Erweiterung Oberbann
⑮	183 02.02.2022	Gestaltungsplan mit SBV, Kiesgrube Hard-Usseiban

Bei Aufhebung eines Gestaltungsplans gilt weiterhin die Gestaltungsplanpflicht.